

【不登校問診票】

記入日 _____ 年 _____ 月 _____ 日

ご家族がご記入ください

受診者氏名： _____ (男・女) 生年月日 _____ 年 _____ 月 _____ 日

保護者氏名： _____

1、不登校の経緯を教えてください。

断続的な不登校： 小学校・中学校・高校 _____ 年生の _____ 月頃から

継続的な不登校： 小学校・中学校・高校 _____ 年生の _____ 月頃から

2、先月の登校日数

在籍する学校への登校： _____ 日くらい

在籍する学校以外への登校： _____ 日くらい

在籍する学校以外とはどこですか？：適応指導教室・学習塾・その他 (_____)

3、これまでに相談したところがありますか？

スクールカウンセラー・医療機関 (_____) ・その他 (_____)

そこでどのように言われましたか？

4、ご家族の立場として困っていることはどのようなことですか？

5、ご家族からみて、本人が困っていると思われる症状、状況はどのようなことですか？

6、出生後、定期検診等で発達の遅れを指摘されたことはありましたか？

はい・いいえ

“はい”と答えた方は、指摘された年齢と内容をご記入ください。

身体発達の遅れ（ 歳 ）

言葉の遅れ（ 歳 ）

社会性の遅れ（ 歳 ）

情緒面の遅れ（ 歳 ）

7、育児に手がかかって大変でしたか？

はい・いいえ

はいの場合、どんなことでしたか？（ ）

8、お子さんの性格を教えてください。

内向的（なにごとにも過剰に反省する傾向がある） 心配症（細部にこだわり、尾を引く）

人の言葉に敏感 体調の変化に敏感 受動的（消極的、新しいことが苦手）

完全主義 負けず嫌い プライドが高い

健康でありたい気持ちが強い 自分や周囲に対し求めるものが多い

穏やか 怒りっぽい 責任感が強い 他人に気を遣いすぎる 飽きっぽい

自由記入欄（ ）

9、ご家族について次の質問にお答えください。

9-1) 同居の家族構成を教えてください (同居の家族を線で囲ってください)

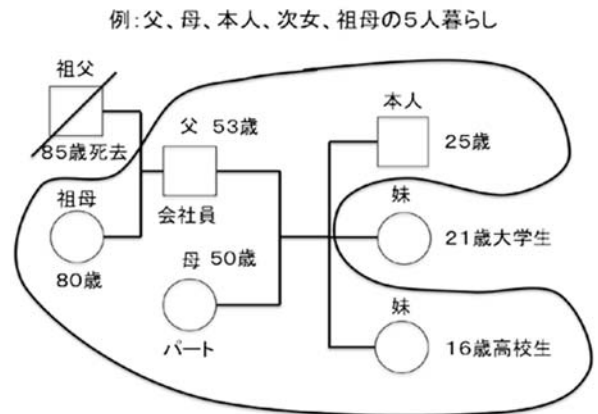

9-2) 家庭内の雰囲気は (普通 / 静か / にぎやか / 暖かい / 複雑)

9-3) 家庭内で何か変わったこと、問題となることはありますか?

9-4) 血縁のご家族、ご親族に精神科、心療内科の病気のある方はいますか?

ご関係 () 病名・状態など ()

10、次の意見のうち最も賛成するもの一つを選んで、番号に○をつけてください。

- ①強制的にでも登校させるべきだ ②できるだけ親も協力して登校させるべきだ
- ③親が協力しても登校しなければ仕方ない ④時々欠席する程度ならやむをえない
- ⑤学校の状況が改善されない限り不登校もやむをえない
- ⑥子どもの心が安定するまで待つ方がよい ⑦子どもの意思に任せじっと見守るほうがよい
- ⑧登校したくなければ、しなくてもよい ⑨登校しないのも子どもの権利だ

【不登校問診票】

記入日 _____年 _____月 _____日

ご本人がご記入ください。

※ご本人が記入できない場合はご家族がご記入ください。

受診者氏名： _____ (男・女) 生年月日 _____年 _____月 _____日

学校名： _____ (_____年生)

1、どなたの希望で受診されましたか？

自分 ・ 家族 ・ どちらとも言えない

2、相談したいこと、困っていることはどのようなことですか？

下記で困っていることがありましたらマルをつけて、具体的にご記入ください。

体調 _____

学校 _____

家庭 _____

勉強 _____

人付き合い _____

その他 _____

3、いつから学校に行くことが難しくなりましたか？

4、過去6ヶ月間についてお聞きします。1ヶ月間の平均登校日数を教えてください。

_____日くらい

